

横浜市 私立幼稚園等 はまっ子広場事業

子育て支援

モモ

学校法人咲学園

東寺尾幼稚園



学校法人咲学園は 横浜市の「私立幼稚園等
はまっ子広場事業」の実施園です。

0才～就園前までのお子さんと保護者の方のために、
園庭開放・部屋の開放などを行っています。

幼稚園の広い園庭やお部屋の遊具で遊ぶことが
できます。どうぞ、ご利用ください。



広い土の園庭



小すべり台

道路からは見えない園舎。
土の園庭にはいろいろな遊具、
室内には楽しいおもちゃを
用意しています。
予約の上、おいで下さい。



編みぐるみ人形

横浜市鶴見区東寺尾中台26-25 TEL045-581-2283

予約 090-3432-5560 **東寺尾幼稚園**



園庭開放の日時

🌸 水、木、金曜日 14:30~16:30
予約不要 (インターホンでお呼び下さい)

🌸 金曜日 10:00~12:00
要予約。090-3432-5560



木のいっぽん橋

室内開放について

0~3才児親子対象 小さなお部屋でゆったり過ごせます。



手作りこびと

雨の日の遊び、おむつ替えや授乳、お友達と交流、
ちょっとした休憩など、自由にご利用ください。
幼稚園の先生が在室している時間もあります。
親子でのんびりすごしましょう。

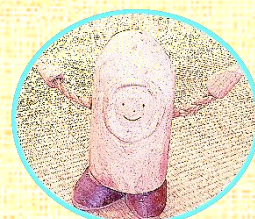

手作り木の人形

- 👤 対象 0~3才のお子様とその保護者
- 🐱 開放日 原則として 水、木、金の14:30~16:30
- 🏠 場所 東寺尾幼稚園 風の部屋
- 🐰 内容 部屋の中での、自由遊び中心

(親子で遊ぶ ふれあい遊び、講演などの企画あり)

詳しくは 毎月の通信をご覧ください)

- 🐒 申込み方法 事前予約が必要です。090-3432-5560

初回はモモルームの登録をお願いします。

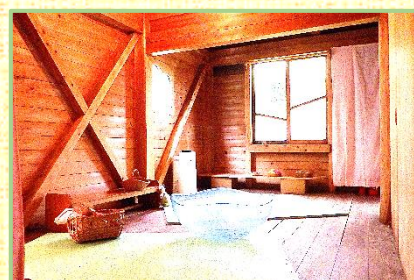

室内の様子



園庭にはミカン・カキ・ユズ、サクラ、イチヨウモミジそのほかの木がいっぱい



※本園の駐車場は台数が限られています。また、住宅街の幼稚園ですので、周辺は駐車禁止となっております。出来るだけ、徒歩、自転車をご利用ください。

ご利用の方へのお願い

1. 保護者が責任をもって、遊ばせるようによ、事故等には充分にご注意願います。
2. 来園時には受付にて、体温・健康状態をお伺いしますので、来園前に検温の上お越し願います。
3. 来園時、退園時に受付にて手指の消毒をして、名簿に記入していただきます。
4. 遊んだ遊具は元のところへお返しください。
☆ 室内遊具は園庭開放前に、消毒をしています。



人気の小山



木のおもちゃ

予約について

1. ご利用希望日の前日、午後3時まで
予約電話 **090-3432-5560** にて予約願います。
2. 予約の電話にて、希望日・保護者のお名前、お子様のお名前・生年月日・電話番号をお聞きします。
3. 園の行事により、利用日に変更がある場合があります。モモルームにて確認ください。
4. 感染症予防のため、密になる場合は、別の日をご案内することもあります。
5. 当日の申し込みは、原則的にお受けしておりません。以上ご了承願います。

お問い合わせ

東寺尾幼稚園 **090-3432-5560** 担当：舘（たち）、米谷（まいや）他まで

